

Prince Edward County

artstrail.ca

Collector's Guide

Visit the Website for Updates / Visitez le site Web pour les mises à jour



Clare Desjardins



Discover What You Love on the Prince Edward County Arts Trail!

Since 2008, the year-round **Prince Edward County Arts Trail** has become a must-do signature experience for tens of thousands of visitors to our beautiful, creative island community. A self-guided tour, the **PEC Arts Trail** brings art collectors, buyers and lovers together with professional creators and curators in unique single-artist studios and contemporary, multi-artist galleries throughout The County.

Plan your visit at artstrail.ca – use this Guide and Map as you explore, and watch for the distinctive blue **PEC Arts Trail** signs out front of member locations. And, check individual member websites for openings, lectures, demonstrations, events, workshops and other artistic offerings.

Follow us on Instagram and Facebook... and while you're visiting our member studios and galleries, be sure to take a selfie, post on your Facebook and / or Instagram page and tag us at **#pecartstrail!**



Découvrez ce que vous aimez sur la Route des arts du Comté de Prince Edward!

Depuis 2008, la **Route des arts du Comté de Prince Edward** est devenue une expérience signature incontournable offerte à l'année à des dizaines de milliers de visiteurs dans notre magnifique communauté insulaire créative. Cette visite sans guide permet aux amateurs, acheteurs et collectionneurs d'œuvres d'art de rencontrer des créateurs et commissaires professionnels dans d'unique ateliers d'artistes et galeries d'art contemporain du Comté.

Planifiez votre visite en allant sur artstrail.ca. Utilisez ce guide et sa carte pour parcourir le Comté et repérer les panneaux bleus distinctifs de la **Route des arts du CPE** devant le local des membres. Et visitez les sites Web des membres pour en connaître les vernissages, conférences, démonstrations, activités, ateliers et autres offres artistiques.

Suivez-nous sur Instagram et Facebook. Et pendant que vous visitez un atelier ou une galerie d'art membre de la Route, prenez-vous en photo, puis assurez-vous d'afficher votre *selfie* sur votre page Instagram ou Facebook en utilisant le mot-clic **#pecartstrail!**





2023-24 Arts Trail Members

page

Look for the iconic blue Arts Trail signs as you make your way through The County.

The 2023-24 Arts Trail came together thanks to the hard work of

The 2023-24 Arts Trail Steering Committee

with support of the:

Prince Edward County Arts Council

County of Prince Edward

Ontario Arts Council

Cover Art:



Claire Desjardins
"Bubble Bubble"
www.2gallery.ca

Arts Trail Masthead and Cover Design by Andrew Csafordi, ANDARA Gallery

Guide Design and Project Coordination:
vaughangroup.ca

Printed in Canada.

No part of this guide may be reproduced in any form without written permission from the publisher.

© 2023-24 PEC Arts Trail. All rights reserved.

Bark Woodshop & Studio	2
Tom Ashbourne Gallery	3
Sybil Frank Gallery	4
Pamela Carter Studio & Gallery.. . . .	5
J. D. Thompson Fine Paintings	6
Oeno Gallery & Sculpture Garden.. . . .	7
ANDARA Gallery – Andrew Csafordi	8
ANDARA Gallery – Tara Wilkinson.. . . .	9
Arts Trail Map	10, 11
Hatch Gallery	12
Mad Dog Gallery	13

For the latest Arts Trail information: artstrail.ca

Be sure to follow us on: [pecartstrail](#) [pecartstrail](#)

For more County information: VisitTheCounty.com

[VisitTheCounty](#)

Bark Woodshop & Studio

791 Closson Road, Hillier
416.508.7771 | barkwoodshop.com



We are a boutique woodworking shop and studio in Prince Edward County. Located on the wine route, our studio is within walking distance to over nine vineyards.



Mike McGuire
Wood Artisan | Owner
Ébéniste artisan et propriétaire

Open daily 11am to 5pm. Winter: Thurs to Sun, open 11am to 5pm.

[f](https://www.facebook.com/barkwoodshop) barkwoodshop

[i](https://www.instagram.com/barkwoodshop) barkwoodshop



bark
WOODSHOP

Bark Woodshop & Studio est un atelier-boutique d'ébénisterie situé sur la Route des vins du Comté de Prince Edward, à distance de marche de plus de neuf vignobles. Nous fabriquons des planches à découper et à charcuteries ainsi que des articles de maison en bois de bout. Nos pièces uniques révèlent la beauté abstraite du bois tout en étant fonctionnelles et raffinées.

Toutes nos créations sont fabriquées à la main dans le Comté. **Atelier ouvert de 11 h à 17 h, tous les jours au printemps, en été et en automne, et du jeudi au dimanche en hiver.**



Tom Ashbourne Gallery

2

17009 Loyalist Parkway (1 km west of Wellington)
647.391.4515 | tomashbourne.com



Tom Ashbourne
Sculptor | Sculpteur
SSC SCA OSA

My sculptures are contemporary and abstract, inviting you to connect with them visually and emotionally. Their positive energy becomes part of your experience. I primarily work in stone, interacting with its natural energy to reveal its essence and vision

of its true self. My signature style is intriguing curves, textures and colours and multi-dimensional spaces that meet in intimate conversation with each other.

Hours: 12pm to 6pm or just call! Closed Mon.



Contemporaines et abstraites, mes sculptures vous invitent à vous lier avec elles, tant sur le plan visuel qu'émotif. Vous ressentirez leur énergie positive en vivant cette expérience. Je travaille surtout la pierre, en interagissant avec son énergie naturelle pour en révéler l'essence et la vision de sa vraie nature. Mon style signature consiste à créer des pièces aux courbes intrigantes, en rehaussant les textures et les couleurs, dans des espaces multidimensionnels, où tous ces éléments se rejoignent pour communiquer intimement les uns avec les autres. **Galerie ouverte de midi à 18 h, du mardi au dimanche – ou téléphonez-nous!**

 Tom Ashbourne, Sculptor

 tom.ashbourne

 Tom Ashbourne SSC SCA OSA

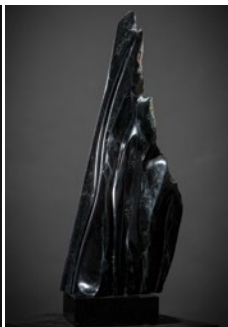
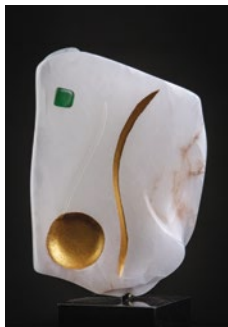

Sybil Frank Gallery

305 Main Street (entrance on West Street), Wellington
613.902.5402 | 416.688.2234 | sybilfrankgallery.com



Craig Alexander
Owner | Curator
Propriétaire et conservateur

The Sybil Frank Gallery is located in the heart of Wellington. The gallery offers fine art ranging from contemporary modern to landscapes, a bit of whimsy, and bold sculptural pieces. Named after my Grandmothers Sybil and Frances, (we always called her Grandma Frank), I try to create a story through art that honours and

emulates the memory of both these amazing women. One bold and daring, and the other graceful, elegant and ethereal. The gallery represents a collection of artists both locally and from across the country. Sybil Frank promises to be an art experience where one can find unique talent with vision, artistry and the unexpected.

Mon & Tues by appointment. Wed to Sat, 11am to 5pm. Sun 11am to 4pm.

Sybil Frank
Gallery

f sybil frank gallery
i sybilfrankgallery

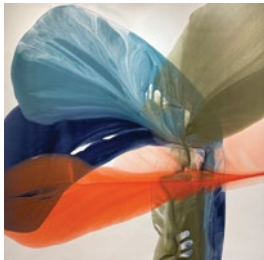

La Sybil Frank Gallery se trouve au cœur du village de Wellington. Cette galerie expose des œuvres d'art en tous genres : peintures modernes et contemporaines ou paysages, sculptures imposantes... et un brin de fantaisie. Nommée en honneur de mes grand-mères, Sybil et Frances (que nous appelons toujours « Grandma Frank »), je tente de tisser via l'art une histoire qui perpétue la mémoire de ces deux femmes extraordinaires : l'une, intrépide et audacieuse, et l'autre, gracieuse, élégante et éthérée. Représentant des artistes de la région et de partout au pays, la galerie Sybil Frank promet de vous faire vivre une expérience artistique qui vous permettra de dénicher des talents uniques, et qui incarnent une vision, un sens artistique et l'inattendu. **Galerie ouverte du mercredi au samedi, de 11 h à 17 h; le dimanche, de 11 h à 16 h; et les lundis et mardis, sur rendez-vous.**

Pamela Carter Studio & Gallery

4

52 West Street, Wellington
613.849.9950 | pamelacarterstudio.com



Pamela Carter
Artist | Owner
Artiste et propriétaire

Fill your home with the warmth and vibrant colour of Pamela's award winning paintings. 30+ years of study with renowned masters, international travel, and passionate application are immediately evident in her work. In the heart of Wellington, just steps from Main Street, her beautiful gallery studio welcomes you with paintings in a range of

sizes and genres: still life, local lush landscapes, to dancing large scale abstracts... all inspired by classic jazz and joyful County living. **Open 10:30am to 5pm daily or by appointment.**

  [pamelacarterstudio](https://www.pamelacarterstudio.com)

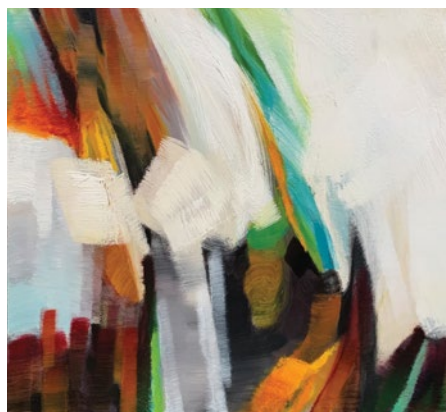

Faites de votre demeure un lieu vivement coloré et chaleureux en l'ornant des peintures primées de Pamela. Ses œuvres reflètent d'emblée ses études de plus de 30 ans en compagnie d'artistes reconnus, ses voyages dans le monde entier et l'attention particulière qu'elle porte à son travail. Situé en plein cœur de Wellington à quelques pas de la rue principale, son superbe atelier-galerie attend votre visite. Vous y verrez des peintures de tout format et de tout genre : natures mortes, paysages luxuriants de la région et grandes toiles aux motifs abstraits dansants, tous inspirés du jazz classique et du bonheur de vivre dans le Comté. **Galerie ouverte tous les jours de 10 h 30 à 17 h ou sur rendez-vous.** Oui! Elle parle français!



J. D. Thompson Fine Paintings

448 Wilson Road, Bloomfield (North)
613.399.3857 | jdthompson.net

Wilson Road is a County speedway. Please slow down and drop into our Studio and Gallery. They are separate spaces from our house living area. We welcome you to experience Doug's acrylic paintings, depicting various atmospheres caused by light interacting with water in all its forms. Whether found in grand cumulous clouds, fog drifting up on a lake in early morning, waterfalls, crashing waves or its many other permutations, he is moved to try to capture these events of wonder. His paintings are also personal metaphoric expressions of light-filled hope in juxtaposition to the challenges of life.

Studio hours: Open 1pm to 5pm most days, year-round by chance or appointment.

 Fine Art of J. Douglas Thompson

 J. Douglas Thompson @bigskypainter

 j_douglas_thompson_artist

Blog: radiancethroughtherain.com

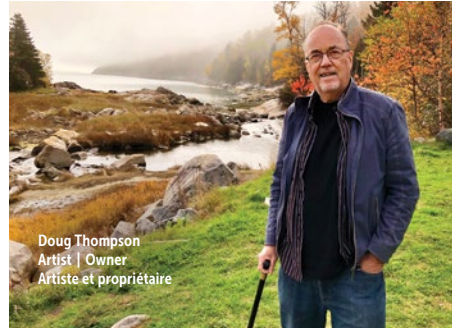

Doug Thompson
Artist | Owner
Artiste et propriétaire

On roule vite sur le chemin Wilson! Ralentissez et passez voir notre atelier et galerie d'art, dans un lieu différent de notre maison. Nous vous invitons à découvrir les peintures à l'acrylique de Doug, qui dépeignent les divers effets atmosphériques causés par la lumière en interaction avec l'eau sous toutes ses formes. Que ce soit dans l'amoncellement majestueux de nuages ou la brume qui s'attarde sur le lac au petit matin, les cascades, les vagues déferlantes ou d'autres métamorphoses, Doug se sent poussé à capter ces merveilles de la nature. Ses peintures se font aussi l'expression personnelle d'une vision métaphorique de la lumière, synonyme d'espoir, juxtaposée aux défis de la vie. **Atelier ouvert de 13 h à 17 h la plupart du temps, à l'année par hasard ou sur rendez-vous.**



Oeno Gallery & Sculpture Garden 6

2274 County Road 1, Bloomfield (North) – at Huff Estates
613.393.2216 | oenogallery.com

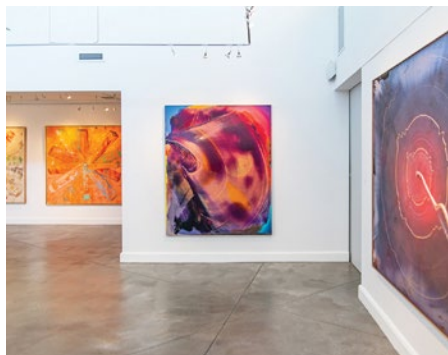

This year marks the 20th anniversary of Oeno Gallery. Join us on Saturday, July 22nd for a day of celebration! Oeno Gallery has forged a reputation for exceptional contemporary and historical art including work by the Group of Seven, Maud Lewis and other significant artists. The gallery represents over 100 professional artists. Located on Huff Estates Winery, the gallery is open year-long and maintains a schedule of monthly exhibitions. Oeno's Sculpture Garden is a must-see; a unique four-acre garden with over 60 outdoor sculptures to enjoy. More than 30,000 visitors come to the site throughout the year. **Open daily from 11am to 5pm. Sculpture Garden is open to the public dawn until dusk. Free entry, visitor donations encouraged.**

[f](#) oeno gallery [i](#) oenogallery [t](#) oenoGallery

La galerie d'art Oeno Gallery fête ses 20 ans cette année. Soyez des nôtres le samedi 22 juillet pour célébrer cet heureux événement! La galerie s'est forgé une réputation en matière d'œuvres contemporaines et historiques d'exception créées par le Groupe des Sept, Maud Lewis et d'autres artistes de renom. Elle représente plus de 100 artistes professionnels. Située sur le vignoble Huff Estates Winery et ouverte à l'année, la galerie présente des expositions différentes chaque mois. Son jardin de sculptures est un incontournable : un jardin unique de 4 acres où trônent plus de 60 sculptures extérieures à admirer. Plus de 30 000 visiteurs parcourent le site au cours de l'année. **Galerie ouverte tous les jours, de 11 h à 17 h. Le jardin de sculptures est ouvert au public de l'aube au crépuscule. L'entrée est gratuite. Nous incitons les visiteurs à faire un don.**





ANDARA Gallery | Andrew Csaferdi

54 Wilson Road, Bloomfield (North)

613.393.1572 | andrewcsafordi.com | andaragallery.com



Andrew Csaferdi
Artist | Co-Owner
Artiste et copropriétaire

A graduate of the Ontario College of Art (OCA), Andrew is an encaustic painter – working exclusively with coloured molten beeswax medium for over two decades.

His luminous layered textures bring the viewer into his landscapes

that are unlike any other. These masterful contemporary works flow naturally, merging his impressionist and abstract expressionist styles, and melding reality with his colourful imagination. Often echoing the imagery of The County, his fine art paintings create a focal point in any room and spark great conversation.

Hours: 11am to 5pm. Open daily, year-round.

Other times, by appointment.



 andara gallery

 andaragallery

Diplômé de l'OCA (Ontario College of Art), Andrew peint à l'encaustique, c'est-à-dire avec de la cire fondue colorée. Depuis plus de 20 ans, il met sur toile des paysages uniques aux lumineuses textures superposées d'une singularité bouleversante. Ces œuvres contemporaines magistrales reflètent son imagination foisonnante, alliant les styles impressionniste et abstrait avec brio. Illustrant souvent les panoramas du Comté, ses œuvres d'art créent un point de mire vers lequel tous les regards convergent et suscitent des discussions animées. **Galerie ouverte à l'année, tous les jours de 11 h à 17 h, et le reste du temps, sur rendez-vous.**



ANDARA Gallery | Tara Wilkinson

8

54 Wilson Road, Bloomfield (North)
613.393.1572 | tarawilkinsonphotography.com | andaragallery.com



Tara Wilkinson is an award-winning Canadian fine art photographer. Her images explore themes of joy, spirituality, nature and human nature. Tara has travelled extensively, photographing in over 25 countries (with the next trip always in the works). Tara's images have been part of numerous





Tara Wilkinson
Artist | Co-Owner
Artiste et copropriétaire

solo and group shows – including the Scotiabank CONTACT Photography Festival in Toronto, ON and URBAN Photo Awards + Exhibition in Trieste, Italy. Visit ANDARA Gallery in-person or online to see her original photographs, limited edition prints, digital art and photo books. From behind the lens, Tara captures the details hidden from most.

Her soulful images will take you on a visual journey.
Hours: 11am to 5pm. Open daily, year-round.
Other times, by appointment.



 andara gallery  andaragallery
 Tara Wilkinson



Photographe d'art canadienne primée, Tara Wilkinson explore divers thèmes : joie, spiritualité, nature et nature humaine. Ayant beaucoup voyagé, cette artiste a pris des photos dans plus de 25 pays – et est toujours à planifier un prochain voyage! Ses photos ont fait partie de nombreuses expositions (en solo et collectives), y compris le Scotiabank CONTACT Photography Festival à Toronto, en Ontario, et l'exposition italienne URBAN Photo Awards + Exhibition, à Trieste. Visitez la galerie d'art ANDARA Gallery en personne ou en ligne pour voir les photos originales de Tara, ses tirages à édition limitée, son art numérique et ses albums photos. Derrière son objectif, elle saisit les menus détails de la vie. Ses images éloquentes vous feront voyager!

Galerie ouverte à l'année, tous les jours de 11 h à 17 h, et le reste du temps, sur rendez-vous.



Hatch Gallery

8 Stanley Street, Bloomfield
416.522.0685 | hatchgallerypec.com

Located in the heart of Bloomfield, the experienced staff at Hatch Gallery have been advising clients on fine art since 2016. We specialize in Canadian



post-war and contemporary art. Hatch Gallery is home to an impressive inventory of significant Canadian artworks, including historical Isaacs Gallery artists. We also represent exceptional young emerging, mid-career and senior Canadian artists who have

received significant recognition for their work. We consult on the development of private art collections and work closely with our clients to ensure that they make the right choices when buying important works of art. Watch for upcoming talks and live performances. **Open May to Nov, 11am to 4pm daily; closed Mon and Tues – always by appointment.**

HATCHGALLERY

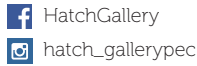

HatchGallery

hatch_gallerypec



À cœur de Bloomfield, le personnel expérimenté de la Hatch Gallery conseille les clients sur l'art depuis 2016. Spécialisée en art canadien d'après-guerre et contemporain, la galerie d'art abrite une impressionnante collection d'œuvres canadiennes notables, y compris des toiles de l'historique galerie d'art Isaacs Gallery. Elle représente aussi d'exceptionnels artistes canadiens, tant jeunes émergents que peintres de mi-carrière ou artistes de longue date, éminemment reconnus. La galerie offre des conseils sur la création de collections d'art privé et collabore étroitement avec ses clients pour s'assurer qu'ils fassent les bons choix en acquérant des œuvres d'art importantes. Restez à l'affût de causeries et de prestations en direct à venir. **Galerie ouverte de 11 h à 16 h du mercredi au dimanche, de mai à novembre, toujours sur rendez-vous.**

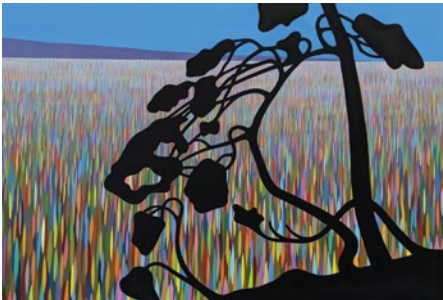

Mad Dog Gallery

10

525 County Road 11, Picton
613.476.7744 | maddoggallery.ca

Visit Mad Dog Gallery in our renovated century barn situated on East Lake, on the way to Sandbanks Provincial Park, minutes from Picton. Our focus at Mad Dog Gallery, established in 1990, is to show some of the most outstanding traditional and contemporary fine art by local artists from Prince Edward County: Rosemary Brown, Brian Clark, Julie Duff, Anne House, Andrew Innes, Andrew King, Bill Reddick, Doris Richardson, Celia Sage, Marianne Sanders, and Susan Straiton. Group and solo shows alternate throughout the year.

**Hours: 10am to 5pm
most days, year-
round.**



Venez voir la galerie d'art Mad Dog Gallery dans notre grange centenaire rénovée, située près de East Lake sur la route provinciale Sandbanks, à quelques minutes de Picton. Fondée en 1990, la Mad Dog Gallery vise à présenter les œuvres traditionnelles et contemporaines les plus remarquables d'artistes du Comté : Rosemary Brown, Brian Clark, Julie Duff, Anne House, Andrew Innes, Andrew King, Bill Reddick, Doris Richardson, Celia Sage, Marianne Sanders et Susan Straiton. Des expositions en solo et collectives ont lieu en alternance tout au long de l'année. **Galerie ouverte toute l'année presque tous les jours, de 10 h à 17 h.**





**Art lover or serious collector...
you'll find it on the Arts Trail, year-round.
Amateurs ou fervents collectionneurs d'art,
la Route des art vous attend à l'année.**

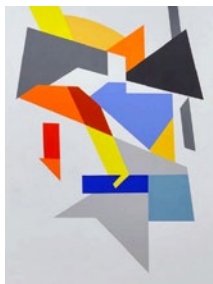
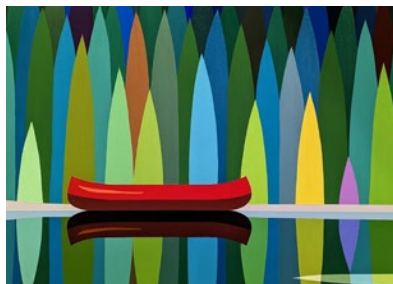



LET'S BE SOCIAL! SOCIALISONS!



 [pecartstrail](https://www.facebook.com/pecartstrail)

 [pecartstrail](https://www.instagram.com/pecartstrail)

 helloartstrailpec@countyarts.ca

*Tag us in your photos using
#pecartstrail*

*Affichez vos photos avec le mot-clic
#pecartstrail*



VISITEZ [artstrail.ca](https://www.artstrail.ca)



Sandbanks VACATIONS

WINE TOURS
VACATION RENTALS
SHUTTLE SERVICES

Use promo code **ARTS10** to
save \$10 on your next tour!

**Offer valid until December 2023*



WWW.SANDBANKSVACATIONS.COM



1-877-399-2508

World Class Wines. County Hospitality.
Beautiful Locations.



HUFF

2274 County Road 1
Bloomfield, ON, K0K 1G0

huffstates.com

GRANGE

of Prince Edward

990 Closson Road
Hillier, ON, K0K 2J0

grangewinery.com



KARLO ESTATES

561 Danforth Road
Wellington, ON, K0K 3L0

karloestates.com



3016 County Road 8
Picton, ON, K0K 2T0

waupooswinery.com

"PART GALLERY, PART LUXURY RETREAT, AND PART GROWN-UP PLAYGROUND"

— CONDÉ NAST TRAVELER



24 WHARF ST., WELLINGTON, ON
613.399.3338 | DRAKEDEVONSHIRE.CA

DRAKE
DEVONSHIRE



ART IN THE COUNTY

31st Annual Juried Show & Sale



Colleen Green Approaching Lavender

June 21 to July 7, 2024

Etching & Drawing • Wood
Ceramics • Watercolour • Pastels
Sculpture • Photography
Mixed Media • Oil • Acrylic
Encaustic • Fibre Works
and more

County Arts Lab
206 Main Street, Unit 2E, Picton
Weekdays 10-6 • Sunday 10-5 • July 7, 10-2

artinthecounty.com



PRINCE EDWARD COUNTY
Studio Tour



DISCOVER COUNTY ARTISTS

TOUR WEEKEND
Sept. 20 to 22, 2024

pecstudiotour.com

THE MAKER'S HAND

Fine Craft Show

Nov 8-10, 2024

Lehigh Arena

Wellington

Fri & Sat 10-5 | Sun 10-4

\$5 Entry | Free for Kids

themakershand.com

Image: Michele MacDonald Studio

20



The County
PRINCE EDWARD COUNTY • ONTARIO



ONTARIO ARTS COUNCIL
CONSEIL DES ARTS DE L'ONTARIO
an Ontario government agency
un organisme du gouvernement de l'Ontario

Ontario



*Spirits, cocktails and
tastings at
the County's
only grain-to-glass farm
based distillery*

KINSIP HOUSE OF FINE SPIRITS

Our art is distilling. Come and visit us and
we can explore it together. Let's celebrate!

66 Gilead Rd, Bloomfield ON K0K 1G0
613 393 1890
www.kinsip.ca



The Eddie
@eddiepec

Accommodation, Events
Weddings & Retreats

In the Heart of Prince Edward County

15786 Loyalist Parkway Between Wellington & Bloomfield
1-888-PEC-FARM TheEddie.ca INFO@THEEDDIE.CA



THEATRE, MUSIC, DANCE & COMEDY ALL SUMER AT THE EDDIE & BASE 31



countystage.ca

[f](#) [t](#) [i](#) @countystage

The Eddie **BASE31**

BASE31

CALLING ALL
PUBLIC ART LOVERS



WWW.BASE31.CA

Visit us!

343 County Rd. 22, Picton ON



THE
ROYAL

Hotel.
Restaurant.
Bar.
Bakery & Café.
Spa.

See you soon!

XXX

To book your visit go to
THEROYALHOTEL.CA
or call 613 961 2600

247 MAIN ST. PICTON

FEEL THE ENTERTAINMENT HEARTBEAT
OF PRINCE EDWARD COUNTY

LIVE MUSIC
MOVIES
THEATRE
INDIE FILMS + MORE

AT THE HISTORIC REGENT THEATRE



(613) 476-8416
224 Main Street, Picton





Pour des ressources
et des informations
en français, visitez le :
VISITTHECOUNTY.COM/FR

Welcome to The County!

In search of even more art?
Curious about local cuisine?
Seeking the nearest winery?



Scan the QR code to access up-to-date
travel information, resources, and inspiration.

Visit The
County
PRINCE EDWARD COUNTY • ONTARIO

  @VISITTHECOUNTY
 VISITTHECOUNTY.COM

**BOOK YOUR
STAY TODAY**

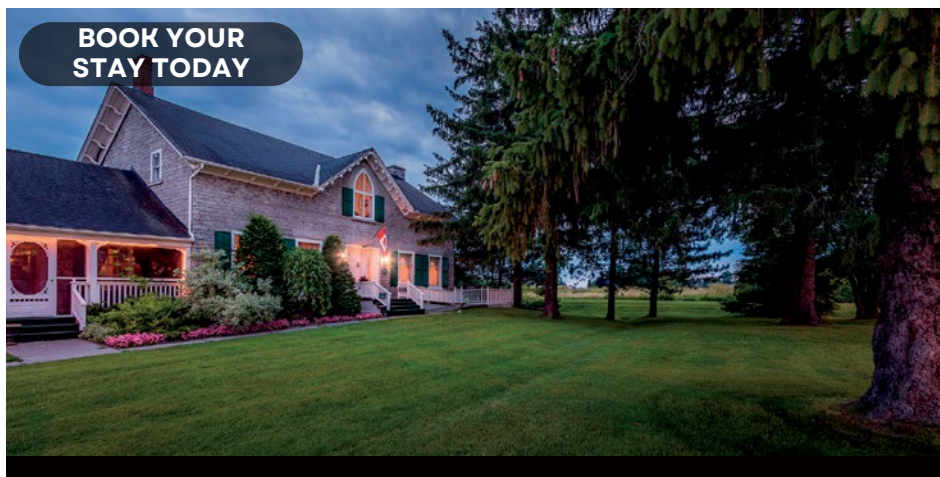

*A Historic Country Inn in
the Heart of Prince Edward County*

49 CHARMING GUEST ROOMS • ON-SITE RESTAURANTS
HANDS-ON COOKERY SCHOOL • LIVE MUSIC & TRIVIA

395 Sandy Hook Rd | Picton ON

The Waring House
Restaurant, Inn, Conference
Centre & Cookery School

 waringhouse.com  (613) 476-7492